

# ВОРДИ

РЕГИОНАЛЬНОЕ ОТДЕЛЕНИЕ  
КРАСНОЯРСКИЙ КРАЙ

ВСЕРОССИЙСКАЯ ОРГАНИЗАЦИЯ  
РОДИТЕЛЕЙ ДЕТЕЙ-ИНВАЛИДОВ

**ПУБЛИЧНЫЙ ГОДОВОЙ ОТЧЕТ РЕГИОНАЛЬНОГО ОТДЕЛЕНИЯ ВОРДИ КРАСНОЯРСКОГО КРАЯ**

Всероссийская организация родителей детей-инвалидов и инвалидов старше 18 лет с ментальными и иными нарушениями, нуждающихся в представительстве своих интересов

2023Г

# СОДЕРЖАНИЕ

1.Титульный лист.

2.Содержание.

3.Об организации.

4. Миссия и задачи.

5.Помощь по вопросам.

6. Обращение председателя

7.Правление РО ВОРДИ

8. Членство в ВОРДИ

9.Команда РО ВОРДИ.

10. Образование ведущих специалистов

11. Служба социального сопровождения «Семейные приемные ВОРДИ»

12. География проекта

13.Проблема

14. Цель проекта

15.Эффекты реализации проекта

16.Результаты проекта в 2023г

17.Количественные показатели

18.Качественные показатели.

19. Истории семей проекта

20 Сколько стоит работа с семьей

21. Зачем деньги НКО

22. Поддержать работу отделения

23. Отзывы

24. Расход средств

25- 29 Грантовая программа "ПАРТНЕРСТВО"

30-34 Мероприятия партнеров.

35. Карточка организации

36.Контакты организации.

37 Нас поддерживают.



# ОБ ОРГАНИЗАЦИИ

**Всероссийская организация родителей детей-инвалидов** – организация родителей и законных представителей детей-инвалидов и взрослых с ментальной инвалидностью и другими нарушениями, которые не могут самостоятельно отстаивать свои права.



Благодаря деятельности **ВОРДИ** тысячи родителей, получают поддержку и помощь, консультации, информационное и правовое сопровождение в вопросах реализации прав и законных интересов, **улучшая качество жизни своих детей и семей**

[Устав ВОРДИ](#)

[Продление деятельности РО Ворди на 2023г](#)

[Конвенция о правах инвалидов](#)

[Свидетельство о постановке на учет в налоговый орган](#)

# НАША МИССИЯ И ЗАДАЧИ

## Улучшение качества жизни семей воспитывающих детей с инвалидностью

защита прав и законных интересов детей инвалидов и лиц с ментальной инвалидностью старше 18 лет

создание условий, способствующих реабилитации и абилитации детей инвалидов и лиц с ментальной инвалидностью старше 18 лет

социальная поддержка и защита семей, имеющих в своем составе детей инвалидов и лиц с ментальной инвалидностью старше 18 лет

нормализация жизни и социальная инклюзия детей инвалидов и лиц с ментальной инвалидностью старше 18 лет

# ПОМОЩЬ ПО ВОПРОСАМ



Получение ТСР

Подготовка к прохождению МСЭ

Адаптивный спорт

Юридическое сопровождение



Образование

Получение инвалидности



Паллиатив

Взаимодействие с СФР

Социальное сопровождение

Лекарственное обеспечение



**КАЖДЫЙ ГОД КРУГ ВОПРОСОВ РАСТЕТ**

# ОБРАЩЕНИЕ ПРЕДСЕДАТЕЛЯ РЕГИОНАЛЬНОГО ОТДЕЛЕНИЯ ВОРДИ КРАСНОЯРСКОГО КРАЯ

«ВОРДИ - мощное родительское движение с сильным лидером Клочко Е.Ю.  
В Красноярском крае сформировалась сильная команда родителей –профессионалов.

Каждое обращение в региональное отделение - это вызов для нас.  
Мои сотрудники каждый день разбирают десятки разных случаев, изучают массу законов и совершают n-количество звонков и заявлений.  
Каждая заявка на помощь доводится до результата. И ,к сожалению, поступает их много.

Большим достижением в работе нашего регионального отделения ВОРДИ в 2023 году - стало признание нашего экспертного мнения Министерствами и ведомствами в решении вопросов детской инвалидности на территории Красноярского края.

Когда семья, воспитывающая ребенка с инвалидностью получает все необходимые меры поддержки, которые предусмотрены на государственном и региональном уровне, значительно улучшая качество жизни - это дает нам стимул двигаться дальше , расти.

Я искренне горжусь результатами командной работы и благодарю каждого , кто присоединяется к нам, поддерживает и разделяет нашу миссию.  
У нас много идей и мы верим, что все у нас получится.

Ничего для нас – без нас.»



С уважением,  
Наталья Леонидовна Марьяшина.



«Ничего для нас - без нас»  
«Nothing about us without us»



## НАТАЛЬЯ ЛЕОНИДОВНА МАРЬЯШИНА

### ПРЕДСЕДАТЕЛЬ РЕГИОНАЛЬНОГО ОТДЕЛЕНИЯ ВОРДИ КРАСНОЯРСКОГО КРАЯ

- Председатель Межрегионального координационного совета председателей Региональных отделений ВОРДИ.
- Консультант «Правовой школы для актива ВОРДИ».
- Член общественного совета при МСЭ Красноярского края
- Эксперт Агентства стратегических инициатив.
- Член правления и руководитель проектов Красноярской Региональной Общественной Организации родителей, воспитывающих детей с синдромом Дауна и детей с другими наследственными заболеваниями «Солнце в наших сердцах».

«Всю свою сознательную жизнь я мечтала о дочке. Узнав о том, что у меня будет дочь, я была от счастья на седьмом небе. Сложные роды. У девочки - генетическая патология - синдромом Дауна. На моем пути были встречи с разными семьями, дети с разными болезнями, родители делились историями. Я поняла - не все плохо в нашей жизни, не зря дано каждое испытание. Жизнь с рождением «особенного ребенка» не заканчивается. Открываются новые горизонты, возможности, знакомства. Я расту и развиваюсь, совершенствую знания в педагогике, психологии, в профессиональном плане. Дочь мне дает силы жить»





**ВОРДИ** имеет региональные отделения представителей **в 75 регионах** Российской Федерации, в том числе и родителей, проживающих в Красноярском крае.



Мы объединяемся для продвижения новых инициатив по созданию достойных условий жизни в обществе, социальной и образовательной инклюзии детей и взрослых с инвалидностью.

Для вступления в организацию вам необходимо написать председателю

**Наталья Марьяшина**



**[vordi.krsk.@gmail.com](mailto:vordi.krsk.@gmail.com)**

[Памятка на вступление](#)

[Правила вступления](#)

[Бланк на вступление](#)



# КОМАНДА РЕГИОНАЛЬНОГО ОТДЕЛЕНИЯ ВОРДИ КРАСНОЯРСКОГО КРАЯ



**Екатерина Пегова**  
Социальная защита



**Ольга Рыбакова**  
Юрист



**Евгения Таянчина**  
Адаптивный спорт



**Ксения Вешнякова**  
ТСР,МСЭ



**Валентина Шевцова**  
Сахарный диабет

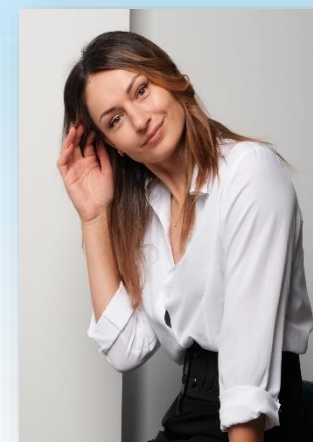

**Ирина Скрипникова**  
Образование



**Ольга Малкина**  
Работа с сайтом



**Татьяна Марудо**  
Продвижение



**Алена Рябцева**  
СММ



**Светлана Морозова**  
Образование



**Екатерина Зуева**  
Продвижение

# ОБРАЗОВАНИЕ ВЕДУЩИХ СПЕЦИАЛИСТОВ



**Вешнякова Ксения:**

высшее медицинское образование СПбГМУ, лечебное дело, 2012 г.г. (Санкт-Петербург), НГМУ, 2013 г.г., Интернатура, лечебный факультет, Новосибирск, профессиональная переподготовка физическая и реабилитационная медицина, 2022 г. («Единый Центр Подготовки Кадров» (Санкт-Петербург); повышение квалификации «Современные технологии реабилитации. Постуральный менеджмент. Назначение, подбор и адаптация технических средств реабилитации», (Санкт-Петербургский институт раннего вмешательства, 2021 г, Санкт-Петербург; повышение квалификации «Подбор и адаптация ТСР» (МСИ, 2022г

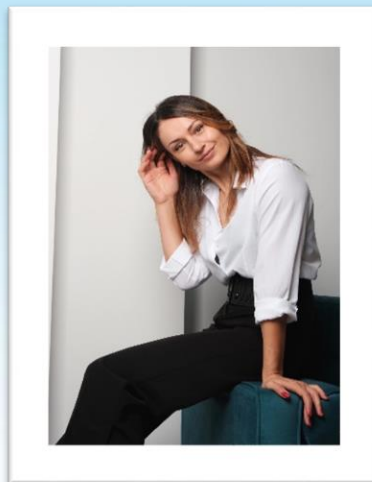

**Скрипникова Ирина:**

высшее юридическое образование - СЮИ МВД РФ, 2007г., Красноярск; высшее психо- педагогическое образование - КГПУ г.Красноярск, 2017г. АВА терапия специалист



**Морозова Светлана:**

высшее юридическое образование КГАУ г.Красноярск, 2011г. высшее экономическое образование КГТЭИ г.Красноярск «Экономист по специальности Бухгалтерский учет и аудит»

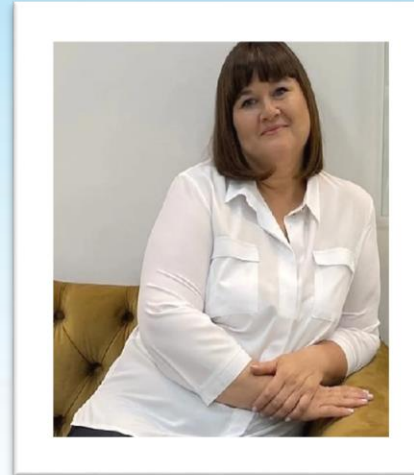

**Рыбакова Ольга:**

высшее юридическое СЮИ МВД РОССИИ г. Красноярск, 2002г

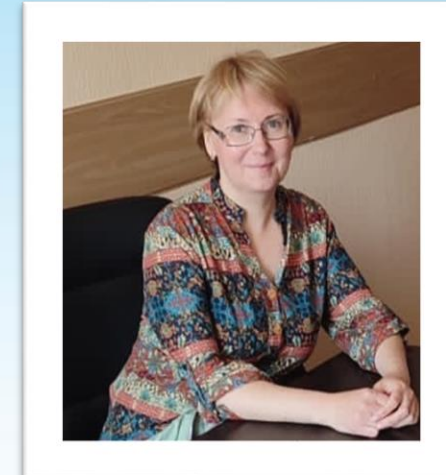

**Таянчина Евгения:**

высшее педагогическое образование КГПУ г.Красноярск, 1999г.

## С ПОЯВЛЕНИЕМ РЕБЕНКА С ОСОБЕННОСТЯМИ ЖИЗНЬ СЕМЬИ ПОЛНОСТЬЮ МЕНЯЕТСЯ



Семьи растеряны и нуждаются в помощи, в обретении уверенности в будущем ребенка и семьи.

**Поэтому мы создали службу социального сопровождения семей с детьми-инвалидами «Семейные приемные ВОРДИ»**

Реализация проекта начата в 2021 г

Наши преимущества:

- помощь в режиме горячей линии 24/7
- бережное отношение к семье
- высокий уровень экспертности специалистов



**Проект направлен на социальное сопровождение семей от запроса до результата.**

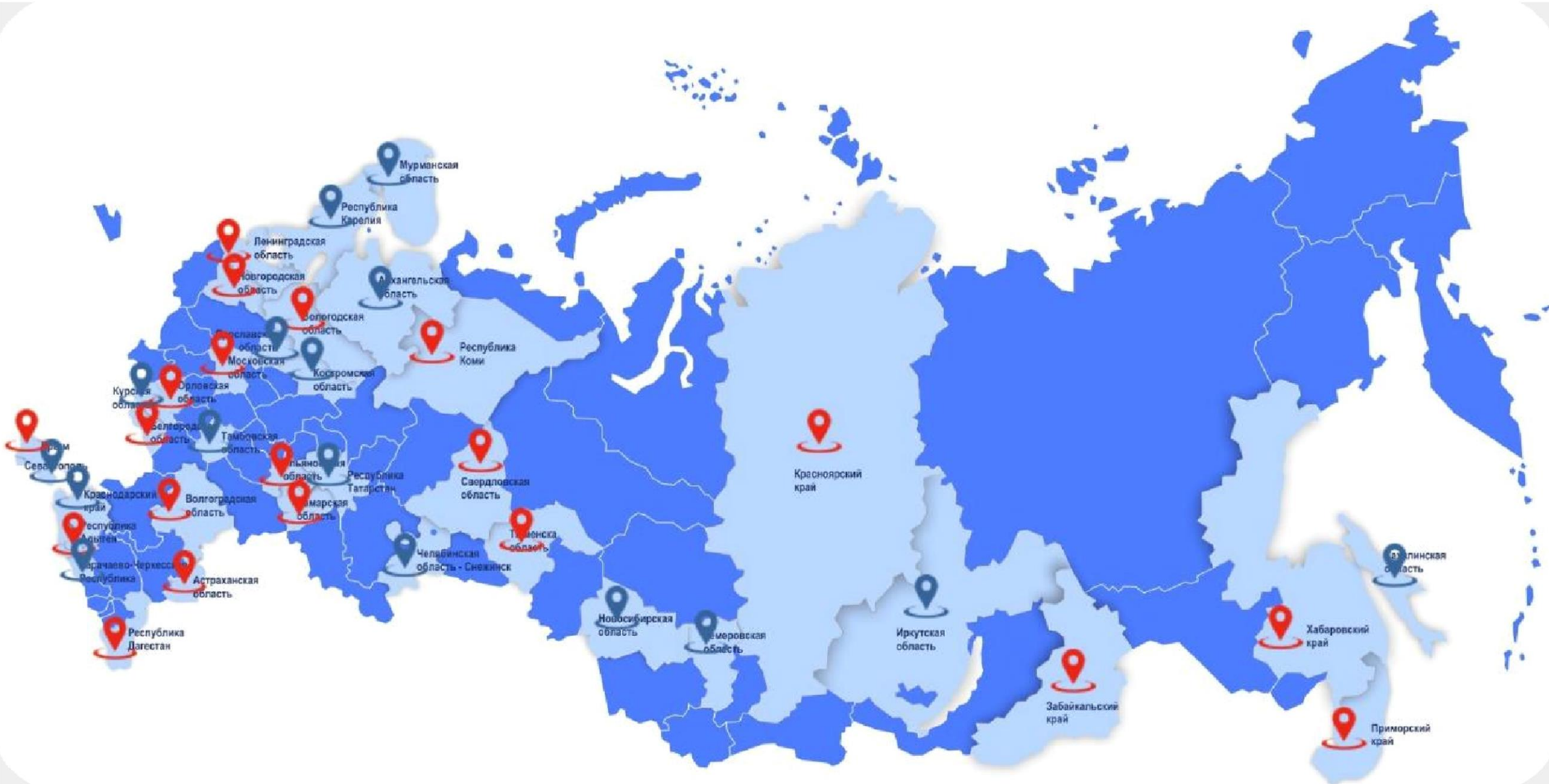

## Семьи с детьми-инвалидами:

- растеряны и нуждаются в поддержке и помощи, в навигации в море проблем связанных с инвалидностью;
- недостаточно осведомлены об имеющихся льготах и услугах для детей-инвалидов и нуждаются в информировании о существующих правах и действующих законов;
- информация об услугах ведомств в различных сферах жизни инвалидов разнородна;
- консультации ведомств производятся только по вопросам, относящимся к их ведомственным полномочиям;
- семья с инвалидом зачастую маломобильна, а обращения в ведомства затруднены и затратны по времени





# ЦЕЛЬ ПРОЕКТА

Улучшение качества жизни семей с детьми инвалидами и инвалидами с детства 18+



путем

Оказания информационно-консультационной помощи по широкому кругу вопросов в сфере инвалидности и организации социального сопровождения семей



через

Обращения с описанием проблемы в Семейные приемные ВОРДИ на сайте

<https://help.vordi.org/>



или

По тел. 89859711346  
РО ВОРДИ Красноярского Края



или

ЕДИНЫЙ ФЕДЕРАЛЬНЫЙ НОМЕР СЛУЖБЫ СОПРОВОЖДЕНИЯ ВОРДИ  
8(800)250 42 43  
(ЗВОНОК БЕСПЛАТНЫЙ)



Создание системы общественно полезных услуг консультационной, методической, правовой и психологической помощи социального сопровождения семей воспитывающих детей с инвалидностью

Повышение степени социальной защищенности семей целевой группы

Преодоление социальной изоляции и повышение социальной активности семей

Обеспечение инвалида и семьи услугами ведомств надлежащего качества

Привлечение государственных и общественных организаций к решению различных социальных задач стоящих перед семьями

Общее повышение требовательности родителей к качеству услуг и, соответственно, улучшение деятельности организаций и ведомств в сфере инвалидности



# РЕЗУЛЬТАТЫ ПРОЕКТА В 2023Г

В РЕГИОНАЛЬНОМ ОТДЕЛЕНИИ КРАСНОЯРСКОГО КРАЯ РАБОТАЕТ КОМАНДА ПРОФЕССИОНАЛОВ.

**849**

ОБРАЩЕНИЙ

**797**

СЕМЕЙ





**981**

ЗВОНОК

**744**

ЗАЯВЛЕНИЯ

**92**

ВЫЕЗДНЫХ  
КОНСУЛЬТАЦИИ

**138**

ПРЕДСТАВЛЕНИЙ  
ИНТЕРЕСОВ  
В ВЕДОМСТВАХ

**52**

ВИДЕОКОНСУЛЬТАЦИИ

**307**

РАЗЪЯСНЕНИЙ НПА

Что стоит за цифрами?

Качество жизни семей, лечение, обучение, свобода передвижения, а порой и жизнь!

1. КРАСНОЯРСКИЙ КРАЙ - ПЕРВЫЙ РЕГИОН, ГДЕ ПАЦИЕНТАМ С ПЕРВИЧНЫМ ИММУНОДЕФИЦИТОМ (ПИД) ЗАКУПИЛИ ПОМПЫ И РАСХОДНЫЕ МАТЕРИАЛЫ ДЛЯ ВВЕДЕНИЯ ИММУНОГЛОБУЛИНА.
2. В НОРИЛЬСКЕ ОТКРЫЛСЯ ПУНКТ «СЕМЕЙНЫХ ПРИЕМНЫХ ВОРДИ»
3. РО ВОРДИ КРАСНОЯРСКИЙ КРАЙ ПОДПИСАЛИ СОГЛАШЕНИЕ О СОТРУДНИЧЕСТВЕ И ВЗАИМОДЕЙСТВИИ С ПРОКУРАТУРА КРАСНОЯРСКОГО КРАЯ
4. РО ВОРДИ КРАСНОЯРСКИЙ КРАЙ ВЗЯТО НА МЕНТОРСКОЕ СОПРОВОЖДЕНИЕ В РАМКАХ ПРОЕКТА «РЕЦЕПТЫ ДЛЯ НКО: ПОДДЕРЖКА ЛИДЕРОВ»
5. РО ВОРДИ КРАСНОЯРСКОГО КРАЯ И КРАСНОЯРСКИЙ ФИЛИАЛ ФГУП «МОСКОВСКОЕ ПРОП» БЫЛО ЗАКЛЮЧЕНО СОГЛАШЕНИЕ О СОТРУДНИЧЕСТВЕ.
6. РО ВОРДИ КРАСНОЯРСКИЙ КРАЙ ВПЕРВЫЕ СТАЛА УЧАСТНИКОМ ФЕСТИВАЛЯ "РАДУГА ЭМОЦИЙ".
7. СОСТОЯЛАСЬ ПЕРВАЯ ТРЕНИРОВКА ПО БОЛЬШОМУ ТЕННИСУ НА КОЛЯСКАХ
8. УВЕЛИЧЕНИЕ ЧИСЛА ПОДПИСЧИКОВ В СОЦИАЛЬНОЙ СЕТИ ВКОНТАКТЕ БОЛЕЕ 1000 ЧЕЛОВЕК



# ИСТОРИИ СЕМЕЙ ПРОЕКТА

Буквально на днях обратилась в ВОРДИ за помощью, за разъяснениями, как же мне будучи активной мамой, на уровне закона, защитить права своего малолетнего ребенка инвалида. Ребенок с ДЦП. Вопрос стоял про получение лекарственных препаратов, которые ему необходимы по жизненной необходимости. Батулиносодержащие препараты. Специалист ВОРДИ помогла в составлении обращения, все четко, ясно, по поставленной задаче и самое важное цель достигнута. До моего обращения в поликлинику одного из районов Красноярска, увы к мед. работникам родители не обращались за данным препаратом. А оказалось что и для поликлиники это было в новинку. Они не знали что Батулиносодержащие препараты находятся в списке жизненно необходимых лекарств для людей с ДЦП. Все разрешилось спокойно, без лишних эмоций как со стороны Минздрава, так и с моей стороны, как представителя ребенка. Потому что Ксения Вешнякова четко дала все разъяснения, как для человека мне это очень важно. Получив всю нужную информацию, я четко поняла, что уже не отступлю и найду правду. Все хорошо, что хорошо закончилось.

Бэлла Д

Вот я даже не мечтала о том, что у меня будет столько денежных средств на покупку ВСЕХ нужных нам средств ТСП и памперсов, одежды, а сейчас когда оформила покупку на коляску активного типа за огромную для нас сумму, приобретаю памперсы и адаптивную одежду не за свой счёт, вот реально плачу от счастья, я даже не думала, что такое возможно!!! СПАСИБО ВАМ ОГРОМНОЕ, что всегда были рядом на протяжении всего процесса внесения изменений и получения новой ИПР, за все ваши советы и консультации, за тепло и поддержку!

Юлия Х

Мы проживаем в г. Норильске, и нам повезло, специалисты прилетали сюда, чтобы помочь, проконсультировать родителей детей и взрослых с ограниченными возможностями. Я даже не думала, что можно столько ТСП, которые необходимы и подойдут именно моему сыну вписать в Ипр. Ксения составила заключение, со всеми замерами и параметрами. Всё, что было заявлено, включили в Ипр и сегодня мы все получили!

# СКОЛЬКО СТОИТ РАБОТА С СЕМЬЕЙ

На примере семьи Марии Суслянко с г. КАНСКА Красноярского края , которые долгое время не могли самостоятельно решить вопросы возникшие в связи с заболеванием ребенка.

Затягивалось оформление инвалидности, не в полном объеме отражены необходимые ТСП, реабилитация, санаторно-курортное лечение...

Узнав о существовании РО ВОРДИ Красноярский край и оформив обращение в СемейныеПриемные инвалидность была оформлена в кратчайшие сроки , что дает семье возможность получать от государства лекарственные препараты, реабилитацию.



[ВИДЕО ОТЗЫВ МАРИИ](#)

**ДЛЯ СЕМЕЙ УСЛУГИ ОКАЗЫВАЮТСЯ БЕСПЛАТНО!**



# ЗАЧЕМ ДЕНЬГИ НКО?

Наши специалисты - это люди, связавшие свою жизнь с социальной сферой. И мы хотим, чтобы у наших сотрудников, которые налаживают отношения с больницами, госорганами, информируют и помогают семьям, была регулярная финансовая поддержка - зарплата. Она обеспечит достойные условия жизни, возможность восстановления сил, помощи своей семье.

Это создаст условия для эффективной работы:

- психологический настрой - профилактика выгорания, работа с психологом и специалистом по командной работе;
- повышение профессионализма - дополнительное образование, обучение, курсы, подписка на профессиональные ресурсы и специальная литература;
- закрытие основных потребностей.

**Все это поможет не идти в разрез с собственными семейными интересами, где воспитываются такие же дети-инвалиды.**

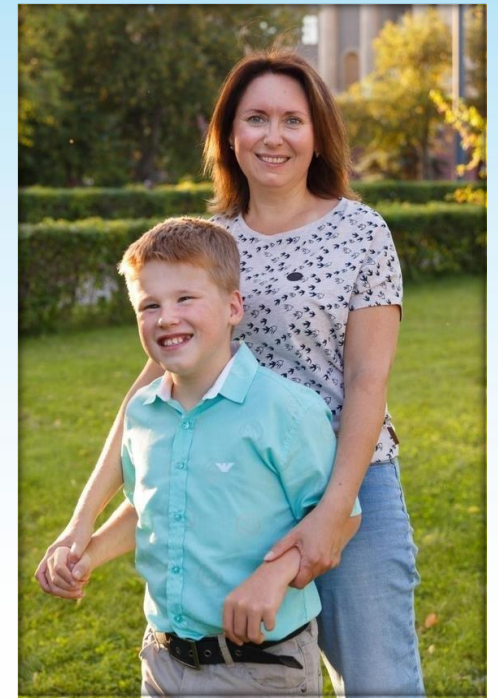
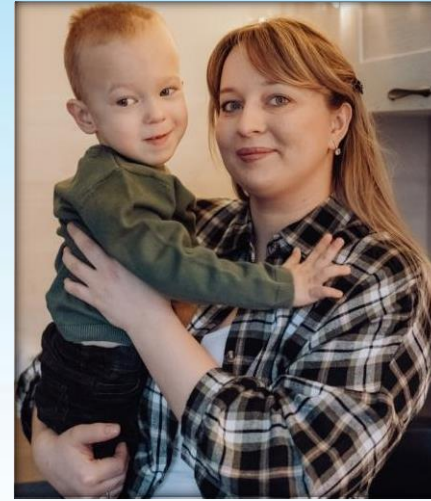

# ПОДДЕРЖАТЬ РАБОТУ РЕГИОНАЛЬНОГО ОТДЕЛЕНИЯ

## КАЖДОЕ ПОЖЕРТВОВАНИЕ ИМЕЕТ ЦЕННОСТЬ

БЛАГОДАРЯ ВАШЕЙ ПОДДЕРЖКЕ СЕМЬИ ДЕТЕЙ- ИНВАЛИДОВ И ИНВАЛИДОВ СТАРШЕ 18 ЛЕТ С МЕНТАЛЬНЫМИ И ИНЫМИ НАРУШЕНИЯМИ,НУЖДАЮЩИХСЯ В ПРЕДСТАВИТЕЛЬСТВЕ СВОИХ ИНТЕРЕСОВ,ПОЛУЧАТ НЕОБХОДИМУЮ ПОМОЩЬ И ПОДДЕРЖКУ



ОТСКАНИРУЙ QR-КОД И ОТПРАВЬ ЛЮБУЮ СУММУ



Все благотворительные средства идут на реализацию социальных проектов для детей с инвалидностью Красноярского края.

## РЕГИОНАЛЬНОЕ ОТДЕЛЕНИЕ ВОРДИ КРАСНОЯРСКОГО КРАЯ КАЖДЫЙ ДЕНЬ БЛАГОДАРИТ РОДИТЕЛИ

**Татьяна Тимофеева** 17 мая 2023 в 21:59  
Сегодня мы наконец получили положенное ребенку питание на пол года!!! Ждали мы его с конца января 23г. Поликлиника своевременно провела ВК, однако МинЗдрав сильно тянул время и мы ждали малого 4 месяца. Огромная благодарность команде ВОРДИ, отдельное спасибо хочу сказать Наталье Марьяшиной что оказали мне помощь когда я лично обратилась в начале апреля с тем, что питание очень затянулось, и в тот же день на склад аптеки было отгружено 8 банок, чтобы на до момента завершения закупки. Спасибо всей команде ВОРДИ за вашу неоценимую помощь, поддержку, за то что вы всегда родителям во всех вопросах!



Ответить

**Дарья Лимаренко** 18 мая 2023 в 19:35  
Огромная благодарность Марьяшиной Наталье за разъяснение и подготовку налоговой декларации, оплатили налог при продаже наследованного имущества. Наталья объяснила, что этого не надо было делать, заполнила корректировку декларации с учётом возврата этой суммы и процентов с ипотеки сумма была возвращена!



**Елена Афанасьева** 10 апр 2023 в 21:36  
Здравствуйтесь. Получила сегодня шприц-ручку с шагом 0,5 по индивидуальной закупке, и спешу выразить благодарность за помощь в составлении заявления общественной организации РО ВОРДИ Красноярского края. Иногда сложно ориентироваться в многообразии законов, и тогда на помощь приходите вы. Отдельное спасибо Валентине ❤️



Отредактировал администратор, 14 апр 2023 в 10:07.  
Ответить

**Мария Шарипова** 11 апр 2023 в 13:03  
Здравствуйтесь 😊. Я сегодня получила ИПР. Я очень сильно благодарна Ксении 🙏. Без её помощи я бы не получила ничего. Я и не знала что столько всего положено детям. Прямо очень рада 😊. Спасибо огромное Вам за помощь. 🙏🙏🙏🙏🙏🙏

Ответить

**Юлия Асташевская** 21 апр 2023 в 10:40  
Здравствуйтесь! Хочу поблагодарить Ксению Вешнякову за помощь в корректировке ИПРА - помогла на всех этапах оформления документов, в итоге у ребёнка вписаны все необходимые ТСР 🙏. Спасибо огромное организации ВОРДИ за предоставление информации по всем интересующим вопросам. Команда у вас действительно отличная 🙏

Ответить

МЫ БЛАГОДАРИМ ВСЕХ, КТО ПОМОГ НАМ РЕАЛИЗОВАТЬ ПРОЕКТ И УЛУЧШИТЬ ЖИЗНЬ ЭТИХ ДЕТЕЙ.

[ВИДЕО-ОТЗЫВЫ О РАБОТЕ СЕМЕЙНЫХ ПРИЕМНЫХ](#)

[БОЛЬШЕ ОТЗЫВОВ ПО ЭТОЙ ССЫЛКЕ](#)

# РАСХОД СРЕДСТВ

## ДОХОД

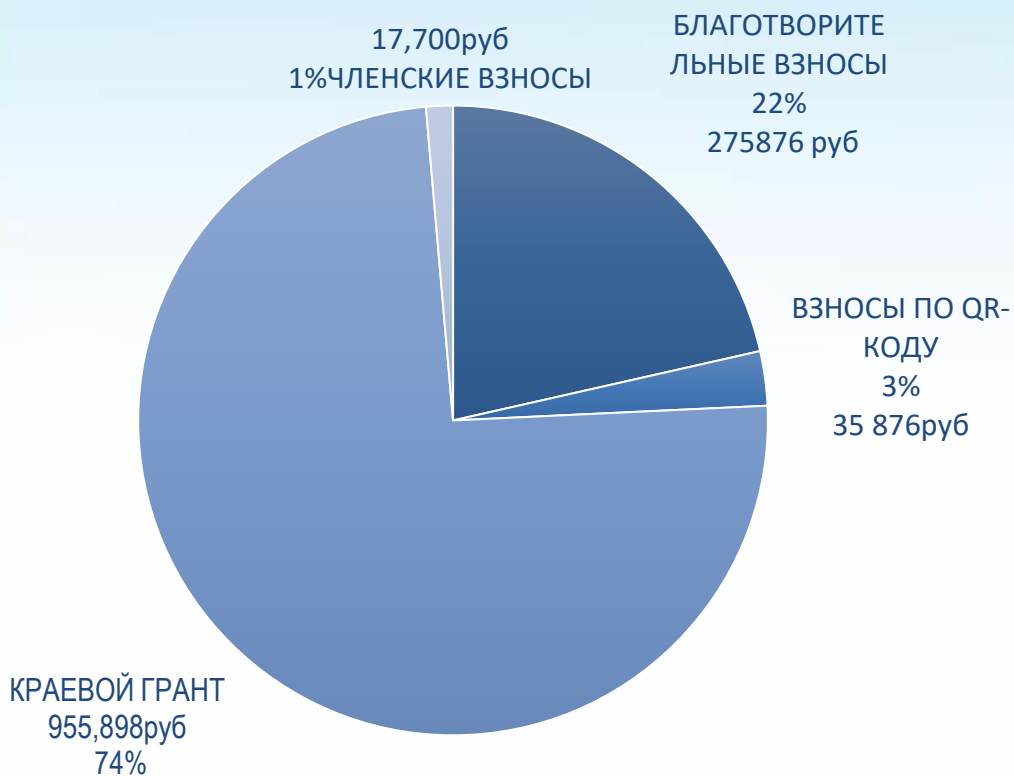

## РАСХОД

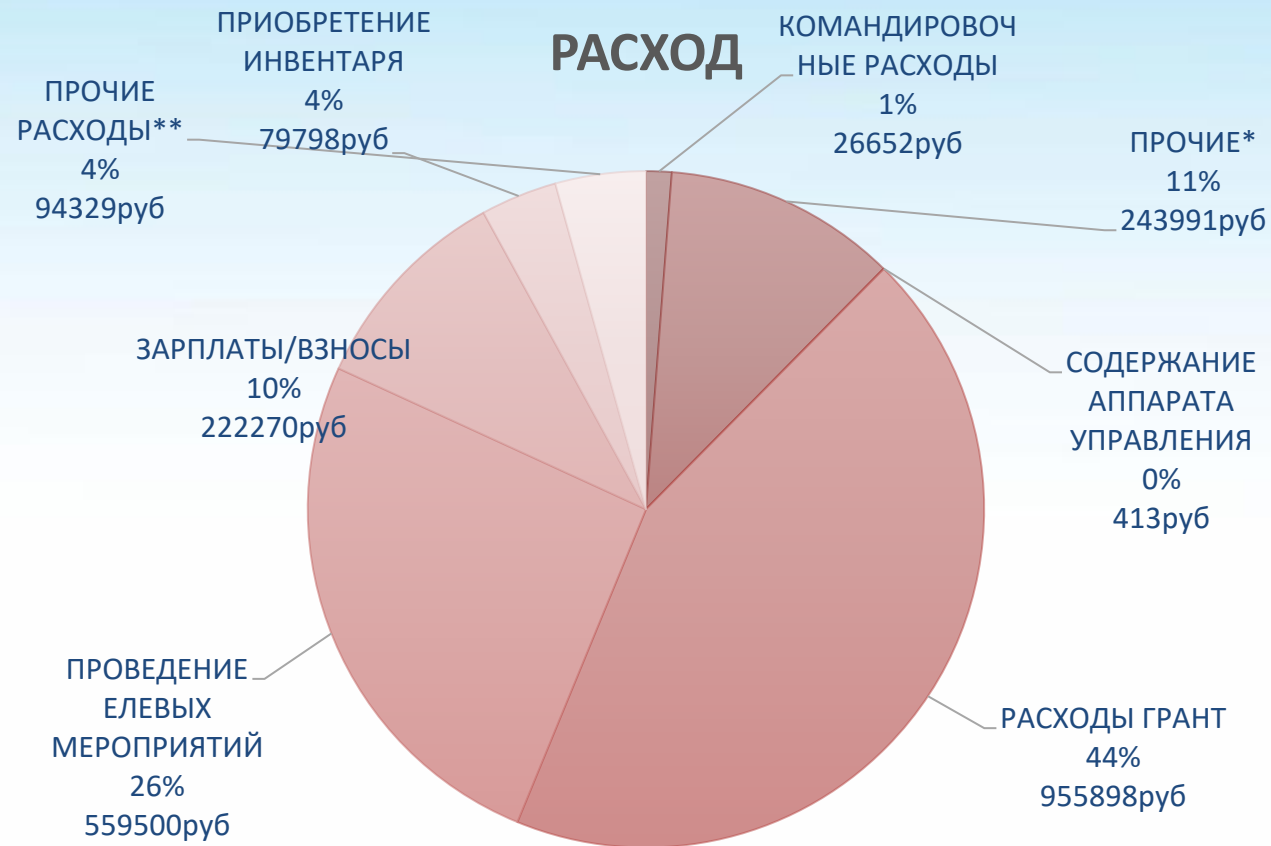

### ОТЧЕТЫ

ПУБЛИЧНЫЙ ГОДОВОЙ ОТЧЕТ РО ВОРДИ ЗА 2022Г

\* УСЛУГИ БАНКА 4565РУБ  
БУХ.УСЛУГИ 12 250РУБ

\*\* Услуги банка 29 329руб  
Бух.услуги 40 000руб



РО ВОРДИ В 2023 ГОДУ РЕАЛИЗОВАЛИ ПРОЕКТ "СЕМЕЙНЫЕ ПРИЕМНЫЕ ВОРДИ", ПОЛУЧИВШЕГО ПОДДЕРЖКУ В КОНКУРСЕ СОЦИАЛЬНЫХ ПРОЕКТОВ ГРАНТОВОЙ ПРОГРАММЫ КРАСНОЯРСКОГО КРАЯ «ПАРТНЕРСТВО»

## В рамках проекта было запланировано:



3 выездных консультации «Семейной приемной» для осмотра детей, разработки рекомендаций



С мая по декабрь прошли осмотры, консультации и сопровождение детей/семей из Красноярска



Выставка технических средств реабилитации с целью повышения информированности целевой аудитории о современных изделиях, правилах позиционирования и режиме их использования



Круглый стол «Постуральный менеджмент: проблемы и реализация в Красноярском крае» среди специалистов в сфере здравоохранения, соц.защиты и др.



Большое обучение команды Проекта по фандрайзингу и разработка фирменного стиля и заказ одежды для ведущих специалистов команды РО ВОРДИ Красноярского края

## ВЫЕЗДНЫЕ КОНСУЛЬТАЦИИ СПЕЦИАЛИСТОВ



Консультация для 8 семей в г. Железногорск. Выданы заключения по подбору ТСР с учетом индивидуальных особенностей и степени нарушения у ребят на основании проведенных замеров



В г. Норильск, были проведены 14 персональных консультаций, в том числе -  
осмотрено 6 детей с тяжелыми заболеваниями  
на дому - в Норильске и в районах-Талнах, Оганер, Кайеркан.



Из Шарыпово на сопровождение в ходе консультации, за период проекта взято 9 семей. Все семьи получили исчерпывающую консультацию по вопросам адаптации ТСР, сопровождение в процессе коррекции ИПРА до полного решения запроса.

## СОЗДАНИЕ ФИРМЕННОГО СТИЛЯ РО ВОРДИ

Одним из направлений проекта [РО ВОРДИ Красноярского края](#) «Семейные приемные - расширяя границы», получившего поддержку грантовой программы Красноярского края «Партнерство» в 2023г., является изготовление фирменной одежды для команды, необходимой для узнаваемости команды и создания корпоративного стиля.



**ИСПОЛЬЗОВАНИЕ ФИРМЕННОЙ ОДЕЖДЫ НА МЕРОПРИЯТИЯХ И В ПОСЛЕДУЮЩЕМ НА ФОТО И ВИДЕО ПОЗВОЛИТ ТОЧНЕЕ ИДЕНТИФИЦИРОВАТЬ НАШУ ОРГАНИЗАЦИЮ И ПОВЫСИТЬ ОХВАТ ЦЕЛЕВОЙ АУДИТОРИИ.**

Для помощи в разработке индивидуального стиля мы обратились за консультацией к стилисту Алёне Свищёвой.

## ВЫСТАВКА ТЕХНИЧЕСКИХ СРЕДСТВ РЕАБИЛИТАЦИИ

На выставке встречали приглашенные опытные специалисты из Центра подбора и адаптации ТСР «ТСР-МАРКЕТ.РУ»:

1. Марина Кудряшова

Эрготерапевт, дефектолог, специалист по ранней помощи и сенсорной интеграции, специалист по подбору ТСР

2. Екатерина Никонова

Специалист по развитию движения, физический терапевт, эрготерапевт, специалист ранней помощи, трансдисциплинарный специалист, специалист по ортезированию верхней и нижней конечности (ортопедия доктора Стеклова)

3. Ксения Ефремова

Специалист по комплексной реабилитации, инструктор ЛФК, физический терапевт, специалист по подбору ТСР

4. Юлия Талерова

Эрготерапевт, специалист по дошкольному и школьному образованию, специалист по подбору ТСР.



Была организована зона «Семейные приемные» РО ВОРДИ Красноярского края, где можно было получить экспресс-консультацию по проблеме и узнать про услуги, которые мы оказываем.



**Выставку посетили более 400 человек, взрослые, дети,  
представители КСЦОН.**

**И не только из Красноярска, но и из районов Красноярского края.**



## ПРОВЕДЕНИЕ КРУГЛОГО СТОЛА

21.11.2023 на базе Красноярского филиала ПРОП состоялся круглый стол на тему "Постуральный менеджмент: проблемы и реализация в Красноярском крае"

По итогам круглого стола приняты решения: -Изучение вопроса по повышению квалификации и информированию первичного звена медицинских сотрудников по постуральному менеджменту.

-Изучение вопроса по обучению сотрудников КСЦОН подбору и настройке технических средств реабилитации на пилотных площадках в муниципалитетах.

-Информационное взаимодействие между РО и Минздравом по вопросам сопровождения семьи в сфере детской инвалидности.

24.11.2023 круглый стол с представителями Минобразования и Гл.управления образования г. Красноярска

Приняты решения:

-дополнительного проинформировать образовательные учреждения по вопросам приведения часов обучения при домашней форме обучения

-формировании базовой школы для детей с НОДА и детей с интеллектуальными нарушениями в определенном районе города.

-изучить возможности организации дошкольного образования для детей с НОДА 3-4 уровня

-рассмотреть возможность включения в курсы повышения нового блока - обучение с помощью альтернативных форм обучения.

# МЕРОПРИЯТИЯ ПАРТНЕРОВ

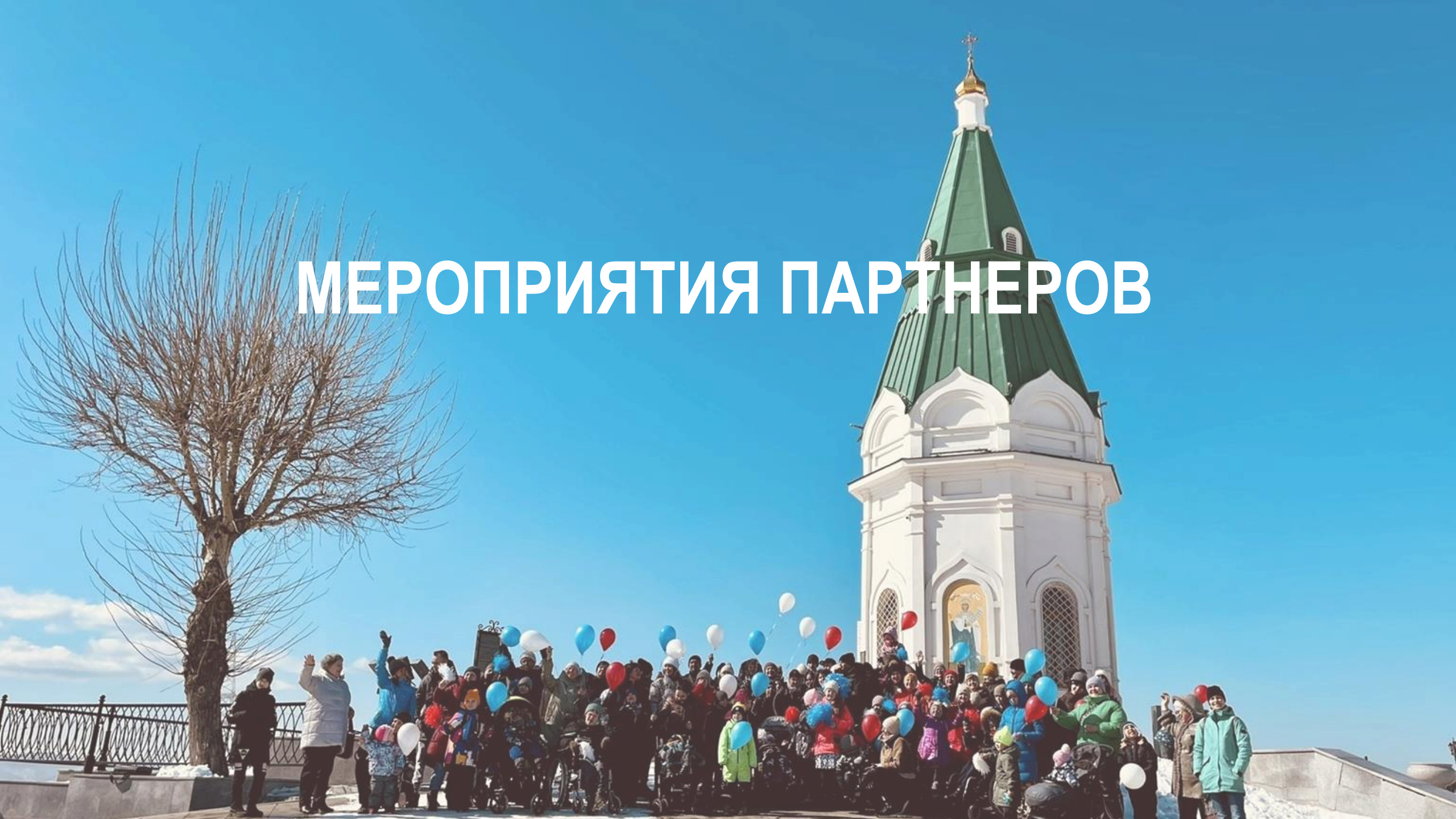

# ИНКЛЮЗИВНЫЙ ФЕСТИВАЛЬ «РАДУГА ЭМОЦИЙ»

Инклюзивный фестиваль, организованный Ротари клуб «Красноярск- Енисей» и Реабилитационный центр «Радуга» стал уже хорошей традицией в г.Красноярск!



**ЦЕЛЬ МЕРОПРИЯТИЯ**  
формирование этнической и культурной самобытности подрастающего поколения, общероссийского самосознания, российской гражданской общности, уважения к истории и культуре нашей страны.



**РО ВОРДИ КРАСНОЯРСКИЙ КРАЙ ВПЕРВЫЕ СТАЛИ УЧАСТНИКАМИ ФЕСТИВАЛЯ "РАДУГА ЭМОЦИЙ" В 2023Г**

# ПАРТНЕРЫ РО ВОРДИ НА ФЕСТИВАЛЕ



Бесценна помощь помощников-волонтеров, которые создавали настроение участниками игры, вручая различные призы.

Спасибо, друзья, Анна Калганова и Владислав Ходыкин!

Елена Шумкина спасибо за предоставленные книги о Красноярске "Полина и Великаны"!

Спасибо членам РО ВОРДИ Красноярский край и другим неравнодушным людям, благодаря которым были собраны средства на подарки, которые участники Дартс получили в качестве призов!

Выражаем благодарность фотографам, которые в этот день помогли запечатлеть эмоции и улыбки семей и нашей команды!



**ВСЕ ФОТО С  
ФЕСТИВАЛЯ МОЖНО  
УВИДЕТЬ НАЖАВ НА  
ЭТОТ ТЕКСТ**

Благодарим Вас за то, что были с нами.



# ОБЪЕДИНЯЯ ДОБРО И БИЗНЕС

#TIKSANGROUP

*«Я уверена, что наше сотрудничество с бизнесом позволит сформировать партнерство в интересах устойчивого развития общества. Мы сможем создать устойчивую платформу как для поддержки хорошего здоровья сотрудников так и благополучия семей»*

*Наталья Леонидовна Марьяшина.*

*Председатель РО ВОРДИ Красноярский край*



В конце 2022г, на премии "Человек года 2022" бизнесмен Сергей Ким, основатель компании TIKSAN GROUP впервые объявил о проекте "СЕРДЦЕ БИЗНЕСА".

11 марта 2023 на бизнес-форуме «КОД ЛИДЕРА» состоялся официальный старт проекта.

## МИССИЯ ПРОЕКТА

Помочь аккредитованным НКО в реализации запланированных ими проектов



При дополнительной поддержке самой компании TIKSAN GROUP участники проекта "Сердце бизнеса" получили сертификаты на сумму 100.000 рублей на реализацию своих проектов.

## ЦЕЛЬ МЕРОПРИЯТИЯ

Медиа продвижение некоммерческих организаций. В 2023 году медиапроект про людей с инвалидностью. В разных форматах, про разные судьбы, про преодоление и про успех.

**Наталья Марьяшина, Руководитель РО  
ВОРДИ Красноярского края приняла  
участие в проекте.**

"Я мама-водитель". Знакомая история. Школа, кружки, секции. С "особенным" ребенком эта история не заканчивается в 12лет, сопровождение продолжается. Но у нас с Лерой есть отличие. Не только мама сопровождает дочь, но и Лера вместе с мамой в министерствах и ведомствах, на "круглых столах"  
**МЕНЯЕМ МИР ВМЕСТЕ!"**

Организатор проекта

Общество инвалидов г.Красноярск Советский р-н Медиа партнер проекта АНО

"Медиацентр

Инициатива"

Проект реализуется при поддержке Управление соцзащиты населения Красноярска

## РО ВОРДИ КРАСНОЯРСКИЙ КРАЙ ПОДДЕРЖАЛИ НОВЫЙ МЕДИАПРОЕКТ "ИСТОРИИ ПРЕОДОЛЕНИЯ. ЖИВИ И ВДОХНОВЛЯЙ!"



# КАРТОЧКА ОРГАНИЗАЦИИ

**Наименование организации:**

РЕГИОНАЛЬНОЕ ОТДЕЛЕНИЕ ВСЕРОССИЙСКОЙ ОРГАНИЗАЦИИ РОДИТЕЛЕЙ ДЕТЕЙ ИНВАЛИДОВ КРАСНОЯРСКОГО КРАЯ

**ИНН организации:** 2463125586

**ОГРН организации:**1212400029687

**Номер расчетного счета:** 40703810331000002067

**Наименование банка:** ПАО Сбербанк

**Корреспондентский счет:** 30101810800000000627

**БИК:** 040407627

**Юридический и почтовый адрес:**660062, Россия, Красноярский край,г. Красноярск, ул. Крупской, д.34а-37

**Тел.организации:** 89029619888

**Эл.почта:** [vordi.krsk@gmail.com](mailto:vordi.krsk@gmail.com)

**Председатель** Марьяшина Наталья Леонидовна



# КОНТАКТЫ ОРГАНИЗАЦИИ



[РО ВОРДИ КРАСНОЯРСКОГО КРАЯ В КОНТАКТЕ](#)



[ОФИЦИАЛЬНЫЙ САЙТ РО ВОРДИ КРАСНОЯРСКОГО КРАЯ](#)



[ОСТАВИТЬ ОБРАЩЕНИЕ В СЕМЕЙНЫЕ ПРИЕМНЫЕ](#)

ПОДДЕРЖАТЬ



Горячая линия  
ВОРДИ

тел. **8 8007772347**  
(звонок  
бесплатный)

Телефон РО ВОРДИ  
Красноярского  
края

**+7 (902) 961-98-88**  
Наталья  
Леонидовна

# НАС ПОДДЕРЖИВАЮТ



Гранты Красноярского края  
для некоммерческих организаций  
«Партнерство»

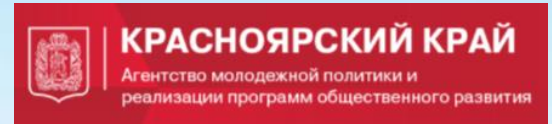

УПРАВЛЕНИЕ СОЦИАЛЬНОЙ ЗАЩИТЫ НАСЕЛЕНИЯ  
АДМИНИСТРАЦИИ Г. КРАСНОЯРСКА



Гармония  
Центр аппаратных методов  
Развития речи и интеллекта



ГЛАВНОЕ СЛЕДСТВЕННОЕ УПРАВЛЕНИЕ  
Следственного комитета Российской Федерации  
по Красноярскому краю и Республике Хакасия



Прокуратура  
Красноярского края

